人気者創造
研究所

人気者/秘伝の設計書

～惚れさせるしくみであなたを変える！～

五十二の段　あなたの未来

人気者/秘伝の設計書

ここまで、たどり着いていただいて心より感謝申し上げます。
いくつものファクターで、「人気」について、お話ししてきました。
それを一言でお話しするならば、

人間は「外の自分」と「内の自分」があって、
「内の自分」は、自分が一番よくわかっているものですが、
「外の自分」は、内の自分を通して見ているので、
かなりあやふやなもの。

「外の自分」しか見えてない他の人の方が、的確に分かる。
「人気」の本筋は、これを理解できているかです。

人気者創造
研究所

人気者創造研究が唱える「あなたごと 」
これもまた、「内の自分」を制御して、「外の自分」を発揮するためのもの。

「外の自分」を意識するために”自分のアバターを作る”
これを行いながら、
「外の自分」を効果的に見せるテクニックやメソッドと、
基本的に意識しておかなければならないマインドを
折り込みながら、自分を作っていただいたわけです。

つまり、これは言葉を変えると「プロデュース」
「人気」とは、プロデュース力なのです。

「外の自分」がわからないでいると逆効果になる。
例え、どんなに美しい人でも。
だから、有名人の人気者には、必ずプロデューサーがついている。

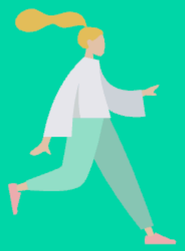

人気者創造
研究所

ここまで、たどり着いたあなたは、もうプロデュース能力を持っています。
ですから、こちらをご覧ください。

人気者創造プロデューサー

人間創造プロデューサーは３ランクで構成されています。
下層の Advance Producer（アドヴァンス）
中層の Designing Producer（デザイン）
上層の Master Producer（マスター）

ここまでたどり着いたあなたは、デザイニング・プロデューサーになる資格を有します。但し、そのためには、資格獲得のためのインタビュー試験に合格することが必要です。

人気者創造
研究所

デザイニング・プロデューサーは、
人気者創造研究所が有する全ての「無料セミナー」「有料セミナー」を
開催することができます。
そのために必要な、スライド資料、動画素材が全て貸し出されます。

つまり、ご自身で事業を行うために、人気者創造研究所がサポートいたします。

まずは、こちらにコンタクトして、
「説明会に申し込む」とコメントください。

あなたと会える日を楽しみにしています。

人気者創造
研究所